Муниципальное бюджетное учреждение культуры
«Центральная библиотека
Наро-Фоминского городского округа»

Информационно-библиографический отдел

Даты и события
Наро-Фоминского городского округа
на 2023 год

Наро-Фоминск

2022 год

ББК 92

Д-20

Даты и события Наро-Фоминского городского округа на 2023 год / МБУК «Центральная библиотека Наро-Фоминского городского округа»; сост. Е.В. Павлова; информ. - библиогр. отдел. – Наро-Фоминск, 2022. – 32 с.

В календаре отражены юбилеи и дни памяти Героев Советского Союза, участников обороны и освобождения наро-фоминской земли, Почётных жителей, писателей, поэтов, художников, композиторов, чьи имена связаны с историей округа; дни рождения общественных деятелей и краеведов; а также ежегодно отмечаемые даты Наро-Фоминского городского округа.

На первых страницах календаря – праздничные дни и памятные даты Московской области.

Календарь предназначен в помощь библиотекарям при планировании работы на 2023 год. Он будет полезен и интересен педагогам, организаторам, студентам, школьникам и всем, кого интересует прошлое и настоящее нашего края.

Составитель: Павлова Е.В., библиотекарь
информационно-библиографического
отдела МБУК «ЦБ»

Праздничные дни Московской области

Третья суббота апреля – Праздник труда Подмосковья (Подмосковный субботник)

Третья суббота апреля и третья суббота мая – Дни исторического и культурного наследия Московской области (Дни подмосковной усадьбы)

20 мая – День здорового образа жизни Подмосковья

17–18 июля – Дни древнерусской культуры

24 августа – День народной игрушки

Третья суббота сентября – День лесов Подмосковья

Четвертая суббота сентября – День урожая Подмосковья

Первое воскресенье октября – День Московской области

Третья суббота ноября – День поисковика Подмосковья

29 декабря – День народных художественных промыслов Подмосковья

Памятные даты Московской области

22 января – День освобождения Московской области от фашистских захватчиков (1942 год)

17 февраля – День памяти новомучеников Подмосковных

17 марта – День основания Московского княжества (1263 год) (День краеведения)

6 мая – День воинской доблести Подмосковья

19 мая – День первой футбольной команды (1887 год)

29 июня – День первого русского корабля «Орел» (1667 год)

6 июля – День памяти народного ополчения

П**оследняя суббота июля** – День битвы при Молодях (1572 год)

4 октября – День запуска первого искусственного спутника Земли (1957 год) (День промышленности и науки Подмосковья)

8 октября – День памяти Преподобного Сергия Радонежского (1392 год)

15 октября – День мецената и дарителя Подмосковья

29 октября – День добровольца (волонтера) Подмосковья

16 ноября – День памяти подвига героев-панфиловцев (1941 г.)

29 ноября – День юного героя

2 декабря – День памяти святителя Филарета Московского и Коломенского (1867 год)

16 декабря – День рождения «Катюши» (1939 год)

Январь

1 января

Бойцов Василий Васильевич
1 января 1908 — 18 декабря 1997
Доктор технических наук. Профессор.
Руководитель Госстандарта СССР. Президент Международной организации по стандартизации.
Родился в деревне Алабино.

5 января

Цвигун Мария Григорьевна
4 августа 1917 – **5 января 2008**
Почётный гражданин Наро-Фоминского района.

8 января

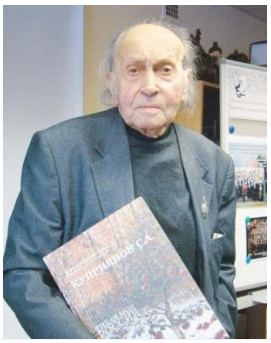

Куприянов Сергей Алексеевич
8 января 1928 – 16 января 2017
Народный художник России.
В детские годы жил в Алабине, после 1994 г. жил в деревне недалеко от п. Селятино.

12 января

Лысак Ариадна Анатольевна
20 апреля 1920 – **12 январь 2003**
Актриса театра и кино.
С конца 70-х годов жила в п. Селятино.

17 января

Константин Сергеевич Станиславский
17 января 1863 — 7 августа 1938
Театральный режиссёр, актёр и педагог, реформатор театра. Создатель знаменитой актёрской системы. Народный артист СССР.
В 1903 году гостил на даче В. В. Якунчикова.

19 января

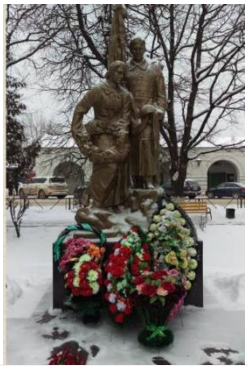

Освобождение г. Вереи от немецко-фашистских захватчиков.
19 января 1942 года.

28 января

Балыбина Надежда Павловна
Родилась **28 января 1943 года**
Почётный гражданин городского поселения Наро-Фоминск.

Февраль

4 февраля

Плешинец Владимир Пантелеймонович
Родился **4 февраля 1953 года**
Почетный гражданин городского поселения Верея.

9 февраля

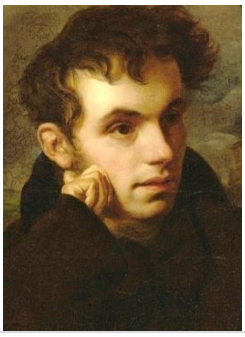

Жуковский Василий Андреевич
9 февраля 1783 — 24 апреля 1852
Русский поэт, переводчик, критик.
Приезжал в усадьбу Ф. М. Вельяминова-Зернова «Жодочи».

15 февраля

День памяти о россиянах, исполнявших служебный долг за пределами Отечества (День памяти воинов-интернационалистов)

17 февраля

Найдов-Железов Кремен Георгиевич
12 июля 1921 – **17 февраля 1983**
Почётный гражданин города Наро-Фоминска.
Участник обороны Наро-Фоминска. Один из активных создателей музея в г. Наро-Фоминске.
Его именем названа улица Наро-Фоминска.

18 февраля

Шибанков Василий Иванович
1 января 1910 – **18 февраля 1943**
Герой Советского Союза.
Командир 14-й гвардейской танковой бригады 4-го гвардейского Кантемировского танкового корпуса, гвардии подполковник.
Навечно зачислен в списки в/ч 35732 .
Его именем названа улица в Наро-Фоминске.
На доме №1 установлена мемориальная доска.

Март

5 марта

Медведев Пётр Георгиевич
26 декабря 1918 – **5 марта 1963**
Лётчик.
Участник Великой Отечественной войны.
Родился в д. Мартемьяново.
Его именем названа улица в г. Апрелевка.

6 марта

Бобров Фёдор Александрович
6 марта 1898 – 25 сентября 1944
Герой Советского Союза.
Генерал-майор.
Командир 222-й стрелковой дивизии, участвовавшей в обороне и освобождении наро-фоминской земли.

11 марта

Шевченко Владислав Архипович
11 марта 1923 – 17 октября 2018
Почётный гражданин городского поселения Селятино.

15 марта

Образование города Наро-Фоминска
15 марта 1926 года
День города отмечается в последние выходные мая.

20 марта

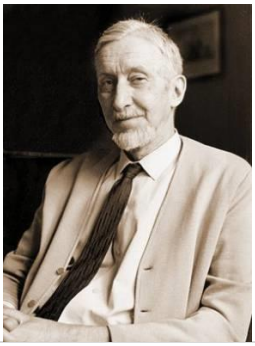

Ильин Михаил Андреевич
20 марта 1903 – 19 мая 1981
Советский искусствовед, историк архитектуры. Автор книги «Подмосковье. Книга-спутник по древним подмосковным городам, сёлам и старым усадьбам. (XIV – XIX)», где описаны усадьбы и памятники наро-фоминской земли.

25 марта

День работника культуры
Впервые День работника культуры отметили в Наро-Фоминском районе 14 февраля 1996 года.

26 марта

Шнель Оскар Генрихович
15 августа 1924 – **26 марта 2003**
Почетный гражданин Наро-Фоминского района.

28 марта

Мерзляков Алексей Фёдорович
28 марта 1778 – 7 августа 1830
Русский поэт, переводчик, доктор философии, ординарный профессор и декан отделения словесных наук Московского университета
Приезжал в усадьбу Жодочи.
Автор стихотворения «Маршрут в Жодочи».

Апрель

2 апреля

Симов Виктор Андреевич
2 апреля 1858 – 21 августа 1935
Театральный художник.
Приезжал на дачу В. В. Якунчикова.
Нарисовал флигель в усадьбе Якунчиковых.

3 апреля

Афанасьев Николай Федорович
3 апреля 1928 – 17 апреля 2020
Отличник физической культуры и спорта СССР.
Отличник народного просвещения.
Почётный гражданин Наро-Фоминского района.

5 апреля

Соколова Антонина Ивановна
5 апреля 1938 – 31 декабря 2011
Почётный гражданин городского поселения Наро-Фоминск.

5 апреля

Орлов Михаил Федорович
5 апреля 1788 — 31 марта 1842
Генерал-майор.
Участник освобождения Вереи в сентябре 1812 года.

14 апреля

Джугашвили Яков Иосифович
18 марта 1907— **14 апреля 1943**
Старший сын И. В. Сталина.
Старший лейтенант.
Служил в 14 танковой дивизии, дислоцировавшейся в Наро-Фоминске, отсюда ушёл на фронт.

15 апреля

Лайко Юрий Федосеевич
15 апреля 1943 – 5 мая 2020
Почётный гражданин Наро-Фоминского района.
Заслуженный врач Российской Федерации.

15 апреля

Шлиппе Фёдор Владимирович
15 апреля 1873 — 31 октября 1951
Активный деятель столыпинской аграрной реформы. Детство провёл в Таширово.
Почётный мировой судья по Верейскому уезду, владелец Бекасово.
Построил полустанок «Зосимова пустынь».

25 апреля

Сеславин Александр Никитич
1780 – **25 апреля 1858**
Генерал-лейтенант, прославившийся своими боевыми заслугами и партизанскими действиями в войне 1812 года, в том числе на территории современного Наро-Фоминского городского округа.

25 апреля

Борисова Валентина Владимировна
Родилась **25 апреля 1938 года**
Почётный гражданин городского поселения Селятино.

27 апреля

ПРЕЗИДЕНТ РОССИЙСКОЙ ФЕДЕРАЦИИ
ГРАМОТА
За мужество, стойкость и массовый героизм, проявленные защитниками города в борьбе за свободу и независимость Отечества, Указом Президента Российской Федерации от 27 апреля 2009 г. № 465 г. Наро-Фоминску присвоено почётное звание Российской Федерации «Город воинской славы»
Д. Медведев

Наро-Фоминску присвоено Почётное звание «Город воинской славы».
27 апреля 2009 года.

Май

май

Колчева Галина Карповна
9 февраля 1939 года – **май 2018**
Почетный гражданин Наро-Фоминского района.

8 мая

Розовский Леонид Ноевич
8 мая 1918 – 29 ноября 2003
Почётный гражданин городского поселения Селятино.
Почётный гражданин Наро-Фоминского района.

9 мая

День Победы

9 мая

Наро-Фоминский историко-краеведческий музей
Открыт **9 мая 1973 года**

23 мая

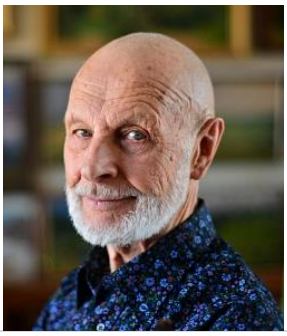

Огурцов Олег Фёдорович
Родился **23 мая 1933 года**
Член Союза художников.
Академик Российской академии художеств.
Живёт в п. Селятино.

27 мая

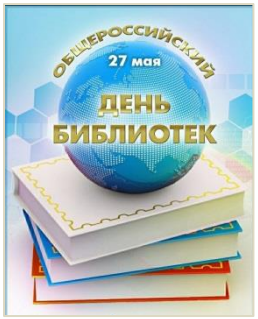

Общероссийский день библиотек

27, 28 мая

День Наро-Фоминского городского округа
День Города воинской славы Наро-Фоминск
Отмечаются в последние выходные мая.

27 мая

Бурыкин Владимир Михайлович
Родился **27 мая 1933 года**
Писатель, краевед.
Автор книг «Кто первый в бой летит», «О самом главном».
Соавтор книги «Быль и легенды земли верейской».

28 мая

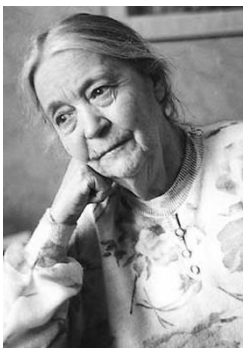

Решетовская Наталья Алексеевна
26 февраля 1919 — **28 мая 2003**
Член Союза писателей России.
Первая жена А. И. Солженицына.
Автор мемуарных книг о нём.
Владелица дачи близ д. Рождество, где в 60-х – начале 70-х г. прошлого века жил писатель.

29 мая

Калинин Артур Михайлович
29 мая 1938 – 21 июля 2011
Почетный гражданин Наро-Фоминского района.

29 мая

Соболев Алексей Михайлович
29 мая 1908 – 30 декабря 1977
Полковник.
Старший помощник, заместитель начальника разведывательного отдела штаба 33-й армии в период боёв 1941-1942 гг. на территории современного Наро-Фоминского округа
Почетный гражданин города Наро-Фоминска.
Автор книг «Разведка боем» и «Разведка уходит в поиск».

Июнь

Июнь

В **июне 1903** года на даче Якунчиковых в Наро-Фоминске гостили А. П. Чехов, С. С. Мамонтов (сын С. И. Мамонтова), О. Л. Книппер-Чехова, К. С. Станиславский.

5 июня

Маляр Валентина Петровна
21 ноября 1924 – **5 июня 2003**
Заслуженный работник культуры РФ.
Почетный гражданин Наро-Фоминского района.

5 июня

Басов Александр Иванович

30 августа 1927 года – **5 июня 1998 года**

Почетный гражданин города Вереи

9 июня

Дункан Айседора

9 июня 1878 — 14 сентября 1927

Американская танцовщица-новатор, основоположница свободного танца.

Жена Сергея Есенина.

В 1923 г. приезжала вместе с С. Есениным в Литвиново, где в летний период располагалась открытая ей в 1921 г. детская балетная школа.

22 июня

День памяти и скорби

22 июня

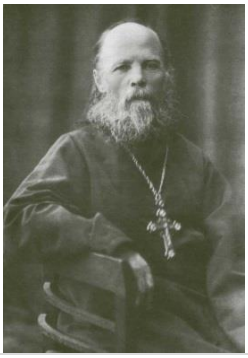

Святой праведный Алексий (Мечёв)

30 марта 1859–**22 июня 1923**

Известный московский протоиерей начала XX века.

Старец.

Приезжал в Верею.

24 июня

Ковылин Станислав Алексеевич
24 июня 1938 – 28 августа 2005
Почётный гражданин Наро-Фоминского района.

25 июня

Осмеркин Александр Александрович
8 декабря 1892 – **25 июня 1953**
Художник и педагог, участник художественной группы «Бубновый валет».
Профессор живописи.
В 1935, 1937 и 1941 годах жил и работал в Верее.

28 июня

Баранов Александр Николаевич
Родился **28 июня 1958 года**
Почётный гражданин Наро-Фоминского района.

30 июня

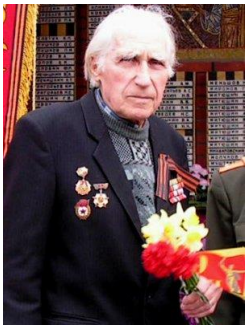

Морозов Борис Ильич
4 января 1926 – **30 июня 2008**
Педагог, художник, краевед.
Первый директор Верейского историко-краеведческого музея.
Почётный гражданин города Верея.

Июль

12 июля

Образован Наро-Фоминский район.
(постановление ВЦИК от 12 июля 1929 года)
8 июня 2017 года Наро-Фоминский район преобразован в Наро-Фоминский городской округ.
С 2018 года День округа отмечается совместно с Днём Города воинской славы Наро-Фоминск в последние выходные мая.

21 июля

Беззубов Николай Александрович
11 декабря 1902 – **21(20) июля 1943**
В период боев под Наро-Фоминском командовал сводным отрядом, 1289 сп, а затем 110 сд 33 армии.
За умелое командование полком под Наро-Фоминском награждён орденом Красного Знамени.

23 июля

Наро-Фоминск награждён орденом Отечественной войны I степени.
23 июля 1976 года

26 июля

Дробышевский Леонид Григорьевич
2 июня 1910 – **26 июля 1988**
Главврач санатория «Литвиново» в 1960-70-х гг.
Краевед.
Автор книги «На берегу Нары».

26 июля

Тышлер Александр Григорьевич
26 июля 1898 – 23 июня 1980
Советский театральный художник, живописец, график и скульптор.
Жил в Верее.

28 июля

Якубовский Иван Михайлович
Родился **28 июля 1928 года**
Почётный гражданин города Верея.

Август

3 августа

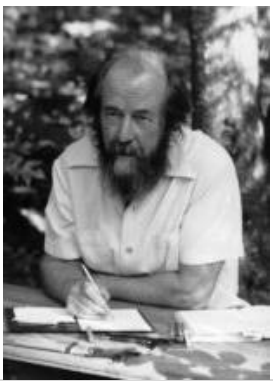

Солженицын Александр Исаевич
11 декабря 1918 — **3 августа 2008**
Русский писатель, публицист, поэт, общественный и политический деятель.
Лауреат Нобелевской премии по литературе.
С 1965 по начало 1970-х годов жил на даче близ деревни Рождество.

4 августа

Бахрушин Юрий Алексеевич
15 января 1896— **4 августа 1973**
Советский балетовед, театральный критик, педагог.
Автор книги «Воспоминания», где рассказал о своём пребывании в усадьбе Афинеево и о владельцах соседних усадеб.

4-6 августа

Есенин Сергей Александрович
3 октября 1895 – 28 декабря 1925
4-6 августа 1923 года приезжал в Литвиново.

5 августа

Фонин Юрий Петрович
Родился **5 августа 1948 года**
Художник, член Союза художников России.
Родился в Наро-Фоминске.

30 августа

Травкин Иван Васильевич
30 августа 1908 – 14 июня 1985
Герой Советского Союза.
Родился в Наро-Фоминске.
Командир подводных лодок «Щ-303», затем «К-52».
Автор книг «В водах седой Балтики»,
«Всем смертям назло».

Сентябрь

7 сентября

Асадов Эдуард Аркадьевич
7 сентября 1923 – 21 апреля 2004
Поэт, прозаик.
Участник Великой Отечественной войны.
Фронтовой путь поэта начался в Алабино.

13 сентября

Погодин Дмитрий Дмитриевич
11 сентября 1907 – **13 сентября 1943**
Герой Советского Союза. Родился в Наро-Фоминске.
Командир танковой роты в войсках республиканской Испании, участник Польского похода
РККА, Советско-финской войны и Великой Отечественной войны, генерал-майор.
Его именем названа улица Наро-Фоминска.

15 сентября

Златовратский Александр Николаевич
15 сентября 1878 – 19 января 1960
Скульптор. Жил в усадьбе «Апрелевка».
Среди его работ: скульптурный бюст женщины-врача А. Г. Архангельской, скульптурные портреты М. В. Ломоносова, писателя-народника Н. Н. Златовратского.

21 сентября

Книппер-Чехова Ольга Леонардовна
21 сентября 1868 — 22 марта 1959
Актриса театра.
Народная артистка СССР.
Жена А. П. Чехова.
Приезжала на дачу Якунчиковых.

22 сентября

Анисимов Владимир Леонидович
Родился **22 сентября 1963**
Почётный гражданин городского поселения Верея.

Октябрь

5 октября

Трубецкой Евгений Николаевич
5 октября 1863 – 23 января 1920
Русский философ, публицист, религиозный и общественный деятель. Был женат на княжне Вере Щербатовой, дочери князя Александра Алексеевича Щербатова. Лето семья почти всегда проводила в имении «Нара».

10 октября

Сидорова Вера Дмитриевна
14 сентября 1935 – **10 октября 2008**
Поэтесса.
Автор сборника «Не тихи омуты, не тихи…».

10 октября

Черепанова Лидия Дмитриевна
Родилась **10 октября 1943 года**
Заслуженный работник культуры Российской Федерации.
Почетный гражданин Наро-Фоминского района.
Почетный гражданина городского поселения Селятино.

18 октября

Дубинина Людмила Васильевна
Родилась **18 октября 1948 года**
Журналист, писатель, краевед.
Автор книг «Жили-были в Наро-Фоминске», «Якунчикова дача», «Медициной призванные»…

18 октября

Первушин Александр Николаевич
18 октября 1923 – 15 сентября 1981
Герой Советского Союза.
Стрелок 383-го стрелкового полка.
Жил в Апрелевке.

18 октября 	**Вергун Василий Евстафьевич** Родился **18 октября 1938 года** Заслуженный строитель Московской области. Почётный гражданин посёлка Селятино.
21 октября 	**Куприянов Михаил Васильевич** **21 октября 1903** — 11 ноября 1991 Народный художник СССР. Участник творческого коллектива Кукрыниксы. Отдыхал в санатории «Литвиново», написал здесь несколько картин.
27 октября 	**Максимов Евгений Григорьевич** **27 октября 1938** — 30 апреля 2011 Ученый-физик, член-корреспондент РАН. Профессор. Родился в городе Апрелевка.

Ноябрь

4 ноября

Герасименко Мария Дмитриевна
4 августа 1920 – **4 ноября 2008**
Почётный гражданин Наро-Фоминского района.

16 ноября

Шиленков Николай Николаевич
13 ноября 1922 - **16 ноября 1983**
Герой Советского Союза.
Сержант.
Жил в Наро-Фоминске.

20 ноября

Ткачёва Ольга Сергеевна
Родилась **20 ноября 1938 года**
Почетный гражданин городского поселения Селятино.

21ноября

Николев Николай Петрович
21ноября 1758 — 5 февраля 1815
Русский поэт и драматург.
Член Академии Российской.
Владелец усадьбы в деревне Малые Горки.

22 ноября

Калинкин Михаил Герасимович
апрель 1916 — **22 ноября 1943**
Герой Советского Союза.
Родился в деревне Подольное.
Участник Великой Отечественной войны, командир 175-й отдельной штрафной роты 3-й армии Белорусского фронта, капитан.

22 ноября

Вяземский Пётр Андреевич
23 июля 1792 — **22 ноября 1878**
Поэт, историк, государственный деятель.
Приезжал в усадьбу Ф.М. Вельяминова-Зернова «Жодочи».

29 ноября

Розовский Леонид Ноевич
8 мая 1918 – **29 ноября 2003**
Почётный гражданин городского поселения Селятино.
Почетный гражданин Наро-Фоминского района.

Декабрь

7 декабря

Ермолаев Василий Антонович
1 июля 1924 — **7 декабря 1943**
Герой Советского Союза. Младший лейтенант.
Навечно зачислен в списки личного состава 12-го гвардейского танкового полка Кантемировской дивизии.
Его именем названа улица Наро-Фоминска.

11 декабря

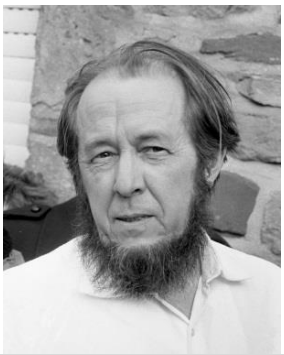

Солженицын Александр Исаевич
11 декабря 1918 — 3 августа 2008
Русский писатель, публицист, поэт, общественный и политический деятель.
Лауреат Нобелевской премии по литературе.
С 1965 г. жил на даче у д. Рождество.

13 декабря

Брюсов Валерий Яковлевич
13 декабря 1873 – 9 октября 1924
Русский поэт, прозаик.
Один из основоположников русского символизма.
Неоднократно бывал в Верее.

16 декабря

Воронин Максим Устинович
12 августа 1891 – **16 декабря 1953**
Один из первых наро-фоминских краеведов.
Автор книги «Наро-Фоминская фабрика».

18 декабря

Князь Щербатов Алексей Григорьевич
23 февраля 1776—**18 декабря 1848**
Генерал от инфантерии.
Московский генерал-губернатор.
Владелец имения «Нара», усадьбы «Литвиново».

25 декабря

Корчагина Татьяна Георгиевна
25 декабря 1928 – 3 октября 2019
Заслуженный учитель Российской Федерации.
Почетный гражданин Наро-Фоминского района.

26 декабря

Освобождение города Наро-Фоминска от немецко-фашистских захватчиков.
26 декабря 1941 года

26 декабря

Медведев Павел Георгиевич
26 декабря 1918 – 5 марта 1963
Лётчик.
Участник Великой Отечественной войны.
Родился в д. Мартемьяново.
Его именем названа улица в Апрелевке.

27 декабря

Мандельштам Осип Эмильевич
15 января 1891 — **27 декабря 1938**
Русский поэт, прозаик, эссеист, переводчик и литературный критик.
В 1924 году провёл два месяца в доме отдыха в Апрелевке.

28 декабря

Вучетич Евгений Викторович
28 декабря 1908 - 12 апреля 1974
Выдающийся советский скульптор-монументалист. Автор памятника воинам Советской армии в Трептов-парке в Берлине, копия которого установлена в Верее.

28 декабря

Собор новомучеников и исповедников Верейских и Наро-Фоминских.

Известные люди, чьи точные даты рождения или смерти не установлены

Игорь Леонтьевич Чаусов

7 августа 1937 года - **2003 год**
Художник, поэт, автор сборника стихов «Акварели».
Жил в посёлке Селятино.

Почётные граждане Наро-Фоминска

Пономарёв Фёдор Миронович
(1903-1987)
Бывший 1 секретарь Наро-Фоминского ГК ВКП(б), комиссар партизанского отряда, принимал активное участие в обороне Наро-Фоминска и восстановлении народного хозяйства.

Палкина Антонина Васильевна
(1913-1997)
Принимала активное участие в восстановлении прядильно-ткацкой фабрики, награждена орденами Трудового Красного Знамени и «Знак Почёта».

Бардонова Мария Васильевна
(1923-1995)
Принимала активное участие в обороне и освобождении г. Наро-Фоминска, награждена орденами Отечественной войны I и II степени. 32 года отработала на Шелковом комбинате, вела большую работу по военно-патриотическому воспитанию среди

молодежи, лектор общества «Знание», член Совета ветеранов 1-ой Пролетарской Московско-Минской мотострелковой дивизии.

Маков Сергей Васильевич
(1918-1988)
Участник обороны и освобождения г. Наро-Фоминска, активно вел военно-патриотическую работу в г. Наро-Фоминске и Наро-Фоминском районе. С 1943 г. персональный пенсионер, награжден тремя орденами и медалями.

Кривоносов Владимир Алексеевич
1922-**1998**
Участник обороны и освобождения г. Наро-Фоминска, активно вел военно-патриотическую работу среди молодежи города.
Награжден шестью орденами и медалями.

Гордеев Михаил Алексеевич
(1918 – 2004)
За бои под Наро-Фоминском награжден медалью «За боевые заслуги». Участник обороны и освобождения г. Наро-Фоминска и Вереи в составе 33-й армии, активно участвовал в создании музея в Наро-Фоминске.

Для заметок