Муниципальное бюджетное учреждение культуры
«Центральная библиотека
Наро-Фоминского городского округа»

Информационно-библиографический отдел

Даты и события
Наро-Фоминского городского округа
на 2022 год

Наро-Фоминск

2021 год

ББК 92

Д-20

Даты и события Наро-Фоминского городского округа на 2022 год / МБУК «Центральная библиотека Наро-Фоминского городского округа»; сост. Е.В. Павлова; информ. - библиогр. отдел. – Наро-Фоминск, 2021. – 24 с.

В календаре отражены юбилеи и дни памяти Героев Советского Союза, участников обороны и освобождения наро-фоминской земли, Почётных жителей, писателей, поэтов, художников, композиторов, чьи имена связаны с историей округа; дни рождения общественных деятелей и краеведов; а также ежегодно отмечаемые даты Наро-Фоминского городского округа.

На первых страницах календаря – праздничные дни и памятные даты Московской области.

Календарь предназначен в помощь библиотекарям при планировании работы на 2022 год. Он будет полезен и интересен педагогам, организаторам, студентам, школьникам и всем, кого интересует прошлое и настоящее нашего края.

Составитель: Павлова Е.В., библиотекарь
информационно-библиографического
отдела МБУК «ЦБ»

Праздничные дни Московской области

Третья суббота апреля – Праздник труда Подмосковья (Подмосковный субботник)

Третья суббота апреля и третья суббота мая – Дни исторического и культурного наследия Московской области (Дни подмосковной усадьбы)

20 мая – День здорового образа жизни Подмосковья

17–18 июля – Дни древнерусской культуры

24 августа – День народной игрушки

Третья суббота сентября – День лесов Подмосковья

Четвертая суббота сентября – День урожая Подмосковья

Первое воскресенье октября – День Московской области

Третья суббота ноября – День поисковика Подмосковья

29 декабря – День народных художественных промыслов Подмосковья

Памятные даты Московской области

22 января – День освобождения Московской области от фашистских захватчиков (1942 год)

17 февраля – День памяти новомучеников Подмосковных

17 марта – День основания Московского княжества (1263 год) (День краеведения)

6 мая – День воинской доблести Подмосковья

19 мая – День первой футбольной команды (1887 год)

29 июня – День первого русского корабля «Орел» (1667 год)

6 июля – День памяти народного ополчения

П***оследняя суббота июля*** – День битвы при Молодях (1572 год)

4 октября – День запуска первого искусственного спутника Земли (1957 год) (День промышленности и науки Подмосковья)

8 октября – День памяти Преподобного Сергия Радонежского (1392 год)

15 октября – День мецената и дарителя Подмосковья

29 октября – День добровольца (волонтера) Подмосковья

16 ноября – День памяти подвига героев-панфиловцев (1941 г.)

29 ноября – День юного героя

2 декабря – День памяти святителя Филарета Московского и Коломенского (1867 год)

16 декабря – День рождения «Катюши» (1939 год)

Январь

2 января

Андрейцев Николай Афанасьевич
Родился 2 января 1947 года
Почётный гражданин городского поселения Наро-Фоминск
Генеральный директор ОАО «Наро-Фоминский завод пластических масс»
Заслуженный работник промышленности Московской области

19 января

День освобождение г. Вереи от немецко-фашистских захватчиков
19 января 1942 года

Февраль

3 февраля

Чабанов Владимир Анатольевич
3 февраля 1967 года – 7 ноября 2010 года
Герой России
Гвардии полковник
Служил в Кантемировской дивизии
Жил в Наро-Фоминске

8 февраля

Шкурков Анатолий Семенович
Родился 8 февраля 1947 года
Председатель Совета депутатов Наро-Фоминского городского округа
Почётный гражданин Наро-Фоминского городского округа

9 февраля 	**Байкова Любовь Валентиновна** **Родилась 9 февраля 1952 года** Почётный гражданин городского поселения Наро-Фоминск Почетный работник образования Российской Федерации
10 февраля 	**Щербатова Полина Ивановна** **10 февраля 1882 –** 23 апреля 1966 Родом из нарских крестьян, медсестра сельской больницы Жена князя С.А. Щербатова, последнего владельца усадьбы «Нара» Её портреты писали Василий Суриков и Валентин Серов
10 февраля 	**Ступин Геннадий Леонтьевич** 10 октября 1941 года **– 10 февраля 2012 года** Поэт, член Союза писателей РСФСР Жил в Наро-Фоминске
13 февраля 	**Куркоткин Семён Константинович** **13 февраля 1917 года –** 16 сентября 1990 года Герой Советского Союза Маршал Советского Союза Его именем названа улица Наро-Фоминска

23 февраля

Зиновьев Василий Иванович
18 октября 1940 – **23 февраля 1997**
Родился в д. Софьино
Художник
Выпускник студии С.Г. Пугачева
Член Союза художников СССР

27 февраля

Ефремов Михаил Григорьевич
27 февраля 1897 года – 19 апреля 1942 года
Генерал-лейтенант
Герой Российской Федерации
Командующий 33-й армией
Его именем названа улица Наро-Фоминска

Март

15 марта

Образование города Наро-Фоминска.
15 марта 1926 года
День города отмечается в последние выходные мая

25 марта

День работника культуры
Впервые День работника культуры отметили
в Наро-Фоминском районе 14 февраля 1996 года

27 марта

Ростропович Мстислав Леопольдович
27 марта 1927 года – 27 апреля 2007 года
Советский и российский виолончелист, пианист и дирижёр, общественный деятель, педагог
Народный артист СССР
Приезжал на дачу в Рождестве к А.И. Солженицыну

31 марта

Орлов Михаил Федорович
5 апреля 1788 года – **31 марта 1842 года**
Генерал-майор
Участник освобождения Вереи от французов в сентябре 1812 года
Декабрист

Апрель

14 апреля

Лебедев Валентин Витальевич
Родился 14 апреля 1942 года
Летчик-космонавт СССР
Дважды Герой Советского Союза
Член-корреспондент РАН
Почетный гражданин Наро-Фоминского района
В школьные годы жил и учился в Наро-Фоминске

15 апреля

Моисеев Юрий Геннадьевич
15 апреля 1967 года – 3 января 1995 года
Герой России
Учился в посёлке Алабино
На здании Алабинской средней школы установлена мемориальная доска

19 апреля

Ефремов Михаил Григорьевич
27 февраля 1897 года – **19 апреля 1942 год**а
Генерал-лейтенант
Герой Российской Федерации
Командующий 33-й армией
Его именем названа улица Наро-Фоминска

24 апреля 	**Жуковский Василий Андреевич** 9 февраля 1783 года – **24 апреля 1852 года** Русский поэт, переводчик, критик. Приезжал в усадьбу Ф.М. Вельяминова-Зернова «Жодочи»
25 апреля 	**Сеславин Александр Никитич** 1780 год — **25 апреля 1857 года** Генерал-лейтенант Участник Отечественной войны 1812 года на территории Верейского уезда Первый обнаружил выступление Наполеона из Москвы
26 апреля 	**Мещерский Александр Васильевич** **26 апреля 1822 года –** 4 января 1901 года Верейский уездный предводитель дворянства. Последний владелец усадьбы в Петровском
27 апреля 	**Ростропович Мстислав Леопольдович** 27 марта 1927 года – **27 апреля 2007 года** Советский и российский виолончелист, пианист и дирижёр, общественный деятель, педагог Народный артист СССР Приезжал на дачу в Рождестве к А.И. Солженицыну

Май

20 мая

Удалов Василий Васильевич
20 мая 1927 года – 10 июня 2001 года
Почетный гражданин Наро-Фоминского района
Корреспондент Наро-Фоминской районной газеты

21 мая

Ивашкин Дмитрий Дмитриевич
18 ноября 1935 года – 21 мая 2017 года
Почетный гражданин городского поселения Селятино

23 мая

Щербатов Сергей Александрович
1875 (1874?) год – **23 мая 1962 года**
Художник, коллекционер и меценат
Последний владелец усадьбы «Нара»

27 мая

Дункан Айседора
27 мая 1877 года – 14 сентября 1927 года
Американская танцовщица-новатор
Основоположница свободного танца
В 1923 году приезжала вместе с Сергеем Есениным в Литвиново

27 мая 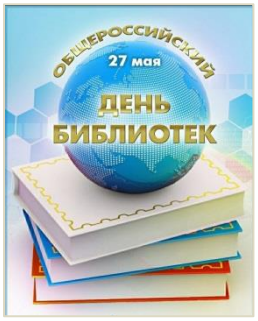	**Общероссийский день библиотек**

Июнь

2 июня	**Кузнецов Яков Андреевич** 25 декабря 1910 года – **2 июня 1992 года** Почетный гражданин городского поселения Селятино Заслуженный строитель РСФСР
6 июня	**Кожевникова Мария Тимофеевна** **6 июня 1937 года –** 9 августа 2010 года Почетный гражданин городского поселения Селятино Заслуженный строитель РСФСР
18 июня	**Скуратов Дмитрий Петрович** **18 июня 1802 года –** 14 мая 1885 года Писатель-публицист, экономист, один из основателей бумагопрядильной фабрики в селе Наро-Фоминском

26 июня

4-я отдельная гвардейская танковая Кантемировская ордена Ленина Краснознаменная дивизия имени Ю.В. Андропова

Является преемницей 17-го танкового корпуса, боевой путь которого начался **26 июня 1942 года**

Июль

3 июля

Куимов Игорь Евгеньевич

Родился 3 июля 1952 года

Под руководством И.Е. Куимова была образована многопрофильная компания «Элинар», в настоящее время группа компаний «Элинар»

Президент Торгово-промышленной палаты Московской области

Почётный гражданин Наро-Фоминского района

6 июля

Горшков Егор Гаврилович

1916 - **6 июля 1942**

Герой Советского Союза

Танкист

Родился в деревне Слепушкино

12 июля

Толозов Михаил Иванович

21 ноября 1925 года – **12 июля 2007 года**

Почётный гражданин Наро-Фоминского района

Учитель

Директор Апрелевской школы №4

18 июля 	**Комаровский Юрий Владимирович** **Родился 18 июля 1952 года** Почетный гражданин Наро-Фоминского района Директор Верейского историко-краеведческого музея Член Союза писателей России
21 июля 	**Стрельцов Эдуард Анатольевич** **21 июля 1937 года –** 22 июля 1990 года Советский футболист Олимпийский чемпион Заслуженный мастер спорта СССР Неоднократно приезжал в Наро-Фоминский район В Апрелевке на стадионе «Мелодия» ему установлена памятная доска
23 июля 	**Лизюков Александр Ильич** 26 марта 1900 года – **23 июля 1942 года** Герой Советского Союза Командир 1-й гвардейской мотострелковой Пролетарской Московско-Минской дивизии Участник обороны г. Наро-Фоминска
23 июля 	**Вяземский Пётр Андреевич** **23 июля 1792 года –** 22 ноября 1878 года Русский поэт, историк, государственный деятель Приезжал в усадьбу Ф.М. Вельяминова-Зернова «Жодочи»

23 июля

Наро-Фоминск награждён орденом Отечественной войны I степени.
23 июня 1976 года

Август

4 августа

Музей истории Апрелевского завода грампластинок
Открылся 4 августа 2007 года

7 августа

Чаусов Игорь Леонтьевич
7 августа 1937 года – 2003 год
Художник
Поэт, автор сборника стихов «Акварели»
Жил в посёлке Селятино

11 августа

Марков Никифор Николаевич
10 марта 1916 – **11 августа 1997**
Герой Советского Союза
Разведчик
С 1952 года жил в Наро-Фоминске

17 августа 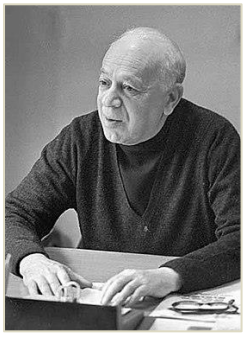	**Плучек Валентин Николаевич** 4 сентября 1909 года – **17 августа 2002 года** Советский и российский театральный режиссёр и актёр Народный артист СССР Приезжал в Верею
22 августа 	**Крылов Порфирий Никитич** **22 августа 1902 года –** 15 мая 1990 года Советский живописец и график Член творческого коллектива Кукрыниксы Народный художник СССР Отдыхал в санатории «Литвиново»
29 августа 	**Никифоров Иван Михайлович** **29 августа 1897 года –** 4 декабря 1971 года Художник-примитивист Родился в с. Монаково
30 августа 	**Басов Александр Иванович** **30 августа 1927 года – 5 июня 1998 года** Почетный гражданин города Вереи

Август

Иванин Иван Николаевич
(псевдоним **Иван Редкий)**
19 августа 1924 года – **август 2012 года**
Журналист, писатель
Жил в Наро-Фоминске

Сентябрь

6 сентября

Чекалин Александр Алексеевич
Родился 6 сентября 1947 года
Герой Российской Федерации
Генерал-полковник милиции
Родился в г. Верея

6 сентября

Пименов Юрий Иванович
26 ноября 1903 года – **6 сентября 1977 года**
Советский живописец
Театральный художник
График
Народный художник СССР
Отдыхал в санатории «Литвиново»

7 сентября

Мухаев Ростам Яковлевич
Родился 7 сентября 1952 года
Заслуженный работник культуры Российской Федерации
Почётный гражданин городского поселения Селятино

11 сентября

Погодин Дмитрий Дмитриевич
11 сентября 1907 года – 13 сентября 1943 года
Герой Советского Союза
Родился в Наро-Фоминске
Его именем названа улица в г. Наро-Фоминске

14 сентября

Дункан Айседора
27 мая 1877 года – **14 сентября 1927 года**
Американская танцовщица-новатор
Основоположница свободного танца
Приезжала в Литвиново

22 сентября

Вейкин Ян Янович
22 сентября 1897 года – 11 апреля 1979 года
Командир 201-й Латышской стрелковой дивизии
Генерал-майор
Почётный гражданин города Наро-Фоминска

23 сентября

Дорохов Иван Семёнович
23 сентября 1762 года – 7 мая 1815 года
Генерал-лейтенант русской императорской армии
Герой Отечественной войны 1812 года
Командир отряда, освободившего Верею в 1812 году
В г. Верее И.С. Дорохову установлен памятник

28 сентября

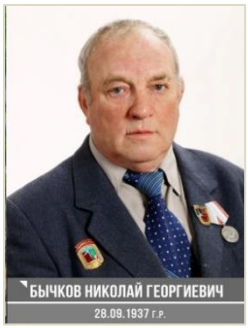

Бычков Николай Георгиевич
Родился 28 сентября 1937 года
Ветеран труда
Почётный гражданин городского поселения Селятино

сентябрь

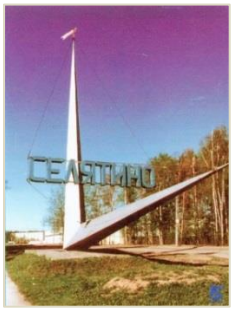

Основание посёлка Селятино
Сентябрь 1957 года

Октябрь

24 октября

Ашихмин Сергей Анатольевич
23 декабря 1977 года – **24 октября 2012 года**
Герой Российской Федерации
Учился в средней школе в селе Алабино
На здании школы установлена мемориальная доска
Алабинская средняя школа носит имя Героя РФ С.А. Ашихмина

26 октября

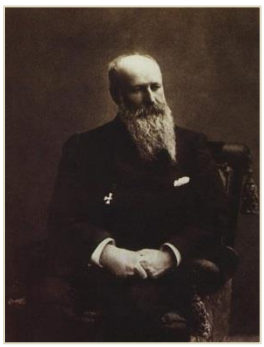

Верещагин Василий Васильевич
26 октября 1842 года – 13 апреля 1904 года
Русский живописец и литератор
В книге К. Коничева «Повесть о Верещагине» описывается, как художник приезжал в село Фоминское и писал здесь эскизы к картине «На этапе. Дурные вести из Франции»
Документального подтверждения этому нет

Ноябрь

2 ноября

Казачков Михаил Евгеньевич
Родился 2 ноября 1947 года
Почетный гражданин Наро-Фоминского городского округа

13 ноября

Шиленков Николай Николаевич
13 ноября 1922 года – 16 ноября 1983 года
Герой Советского Союза
Сержант
Жил в Наро-Фоминске

20 ноября

Терешков Алексей Алексеевич
Родился 20 ноября 1927 года
Почетный ветеран Подмосковья
Почетный гражданин Наро-Фоминского городского округа

22 ноября

Онуприенко Дмитрий Платонович
25 октября 1906 года – **22 ноября 1977 года**
Герой Советского Союза
Генерал-лейтенант
Заместитель командующего 33-й армией во время боёв 1941-1942 гг. на территории современного Наро-Фоминского округа

22 ноября

Сафонов Николай Михайлович
22 ноября 1927 – 2 февраля 2014
Почётный ветеран Подмосковья
Почётный гражданин Наро-Фоминского района.

Декабрь

5 декабря

Котцов Александр Васильевич
5 декабря 1912 года – 20 января 1996 года
Герой Советского Союза
Военный комиссар 5-й танковой бригады 1-й гвардейской мотострелковой дивизии 33-й армии в период боёв на наро-фоминской земле
Почётный гражданин города Наро-Фоминска

14 декабря

Григорьев Николай Иванович
14 декабря 1922 года – 4 августа 1944 года
Герой Советского Союза
Старший лейтенант
Жил и учился в Наро-Фоминске

16 декабря

Сахно Михаил Гордеевич
7 ноября 1905 года **– 16 декабря 1947 года**
Генерал-майор
Командир 5-й танковой бригады 33-й армии в период боёв на наро-фоминской земле 1941-1942гг.

21 декабря 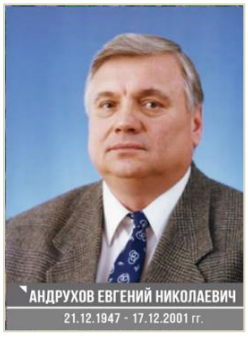 	**Андрухов Евгений Николаевич** **21 декабря 1947 года –** 17 декабря 2001 года Почётный работник жилищно-коммунального хозяйства России Почетный гражданин поселка Селятино
23 декабря 	**Ашихмин Сергей Анатольевич** **23 декабря 1977 года –** 24 октября 2012 года Герой Российской Федерации Майор Учился в средней школе в селе Алабино На здании школы установлена мемориальная доска Алабинская средняя школа носит имя Героя РФ С.А. Ашихмина
26 декабря 	**День освобождение города Наро–Фоминска от немецко-фашистских захватчиков.** **26 декабря 1941 года**
30 декабря 	**Соболев Алексей Михайлович** 29 мая 1908 года **– 30 декабря 1977 года** Полковник Старший помощник, заместитель начальника разведывательного отдела штаба 33-й армии в период боёв 1941-1942 гг. на территории современного Наро-Фоминского округа Почетный гражданин города Наро-Фоминска Автор книг «Разведка боем» и «Разведка уходит в поиск»

Для заметок

Для заметок

Для заметок